(+32) 497980782 / (+32) 497980782
info@despanjeadviseur.com

Town House in Pilar de La Horadada €349.900

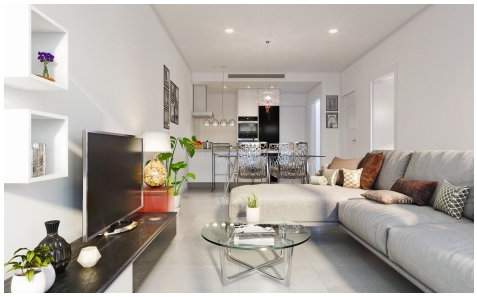
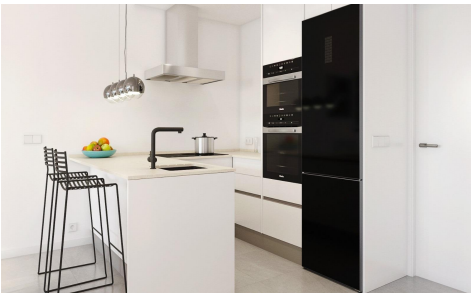

3	2	82m²	144m²	N/A

ADOSADOS DE OBRA NUEVA EN PILAR DE LA HORADADAAdosados de obra nueva situados en Pilar de la Horadada. Adosados construidas en 1 planta y dispone de solarium privado, 3 dormitorios, 2 baños, cocina americana con el salón, jardÃ-n con plaza de aparcamiento. Posibilidad de piscina privada con coste adicional. Viviendas situadas a pocos metros de todos los servicios y del centro. Pilar de la Horadada es un tÃ-pico pueblo español en la parte mÃ¡s meridional de la Costa Blanca. La gran calle principal tiene supermercados, muchas tiendas, restaurantes y bares y algunas plazas encantadoras. Las hermosas playas de Torre de la Horadada y Mil Palmeras con paseo marÃ-timo de arena...(Ask for More Details!)