(+32) 497980782 / (+32) 497980782
info@despanjeadviseur.com

Villa in Fuente Alamo

€216.000

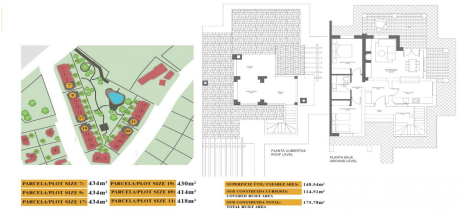

2	1	175m²	414m²	N/A

PAREADO LLAVE EN MANO EN FUENTE ALAMO, MURCIAResidencial de adosados, villas independientes y pareados en Fuente Ã•lamo, Murcia. Hay siete modelos diferentes de casas para elegir, diseñados para adaptarse al gusto de todos. Diseños rÃºsticos combinados con materiales de primera calidad y un enfoque en el espacio de vida cómodo hay algo para todos. Los residentes de esta comunidad privada de hermosas y amplias casas también podrÃ¡n disfrutar de sus propios jardines y piscinas comunitarias. Este pareado de diseño inusual tiene 2 dormitorios y 1 baño, cocina independiente, salón con puertas de patio que dan acceso al porche cubierto y a la terraza semicubierta de la azotea. Tiene la opción...(Ask for More Details!)